ABECEDY.

23/6 77

SBÍRKA
BĚŽNÝCH DRUHŮ PÍSEM STARÝCH I NOVĚJŠÍCH,

PROVEDENÝCH VE VELKÉM MĚŘÍTKU

PRO

MALÍŘE PÍSMA, KAMENÍKY, RYTCE, ŘEZBÁŘE, STAVITELE A UMĚLCE VŮBEC.

SESTAVIL, PROVEDL A VYDAL

ALOIS STUDNIČKA,

professor při c. kr. české realce v Praze (černá ul. č. 6.).

BIBLIOTH. ACADEMIAE

OBSAH:

List 1. a 2. Písmo latinské.
„ 3. a 4. „ francouzské okrouhlé a písmo italské renessanční.
„ 5. Písmo italské novověké.
„ 6. a 7. Písmo římské.
„ 8. Písmo římské zvané egyptské.
„ 9. „ „ hůlkové, úzké a sekané.
„ 10. „ „ s vodorovnými stíny.
List 11. Americké písmo římské štítové.
„ 12. Římské písmo ozdobné.
„ 12. a) „ „ „ běžné v Paříži.
„ 13. a 14. Římské písmo renessanční.
„ 15. Římské písmo renessanční pro kameníky.
„ 16. Inicialky středověké, požadavkům nové doby přispůsobené.
„ 17. Monogrammy typické.
List 18. Inicialky středověké německé (černé) a gotické písmo kostelní anglické.
„ 19. Malá abeceda gotická dle Albrechta Dürera a velká gotická středověká.
„ 20. Gotické abecedy rázu pozdějšího.
„ 21. Gotická abeceda moderní.
„ 22. Písmo frakturové.
„ 23. Gotické písmo okrouhlé (Midolline).

RYTINY A TISK Z LITOGRAFIE A. VÍTKA V PRAZE. — NÁKLADEM VLASTNÍM.

ALPHABETE.

EINE SAMMLUNG

VON

GANGBAREN ALTEN UND NEUEREN SCHRIFTARTEN

FÜR

SCHRIFTENMALER, GRAVEURE, STEINMETZER, BAUMEISTER, KÜNSTLER UND FÜR TECHNISCHE SCHULEN.

ZUSAMMENGESTELLT UND IN GRÖSSEREM MAASSTABE DURCHGEFÜHRT

VON

ALOIS STUDNIČKA,

k. k. Professor in Prag (Schwarze Gasse Nr. 6.).

INHALT:

Blatt 1. u. 2. Lateinische Schrift.
„ 3. u. 4. Französische Rund- u. italienische Renaissance-Schrift.
„ 5. Moderne italienische Schrift.
„ 6. u. 7. Römische Schrift.
„ 8. Aegyptische röm. Schrift.
„ 9. Blockschrift.
„ 10. Römische Schrift mit horiz. Schatten.

Blatt 11. Amerikanische Plakatschriften.
„ 12. und 12. a) Römische Zierschrift.
„ 13., 14. u. 15. Römische Renaissance-Schrift.
„ 16. Initialen.
„ 17. Wichtigste Typen von Monogrammen.
„ 18. Altgothische Initialen und englische Kirchenschrift aus dem XV. Jahrh.

Blatt 19. Albrecht Dürer's gothische Minusken und altgothische Majusken.
„ 20. Gothisches Alphabet aus späterer Zeit.
„ 21. Modern gothisches Alphabet.
„ 22. Frakturschrift.
„ 23. Midolline (gothische Rundschrift).

LITHOGRAPHIE VON A. VÍTEK IN PRAG. — SELBSTVERLAG.

2
3

a b c d e f g h i j k l m n o p q y

r s s t ü v w x z. 1 2 3 4 5 6 7 8 9 0.

A A B B C D E

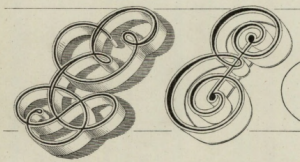

F G H I L

1:2

1:1½

4:5

m

1:1

l b h k t l b h k t l b h k t l b h k t.

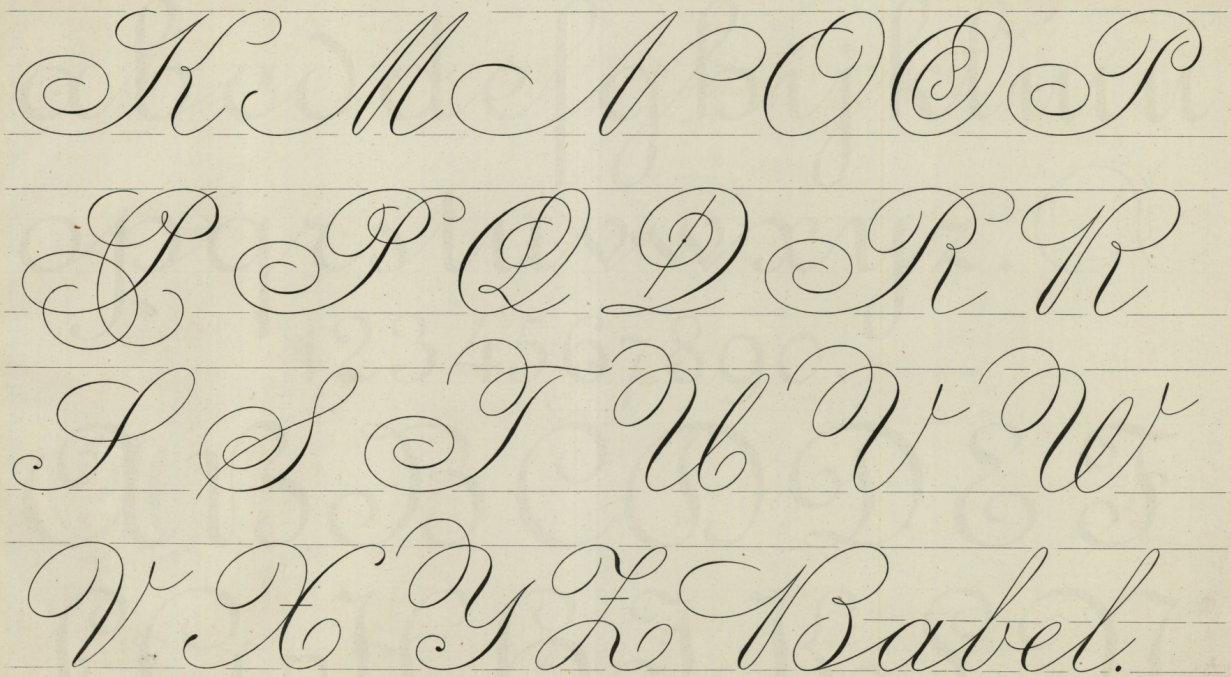
K M N O P
Q R S T U V W
X Y Z Babel.

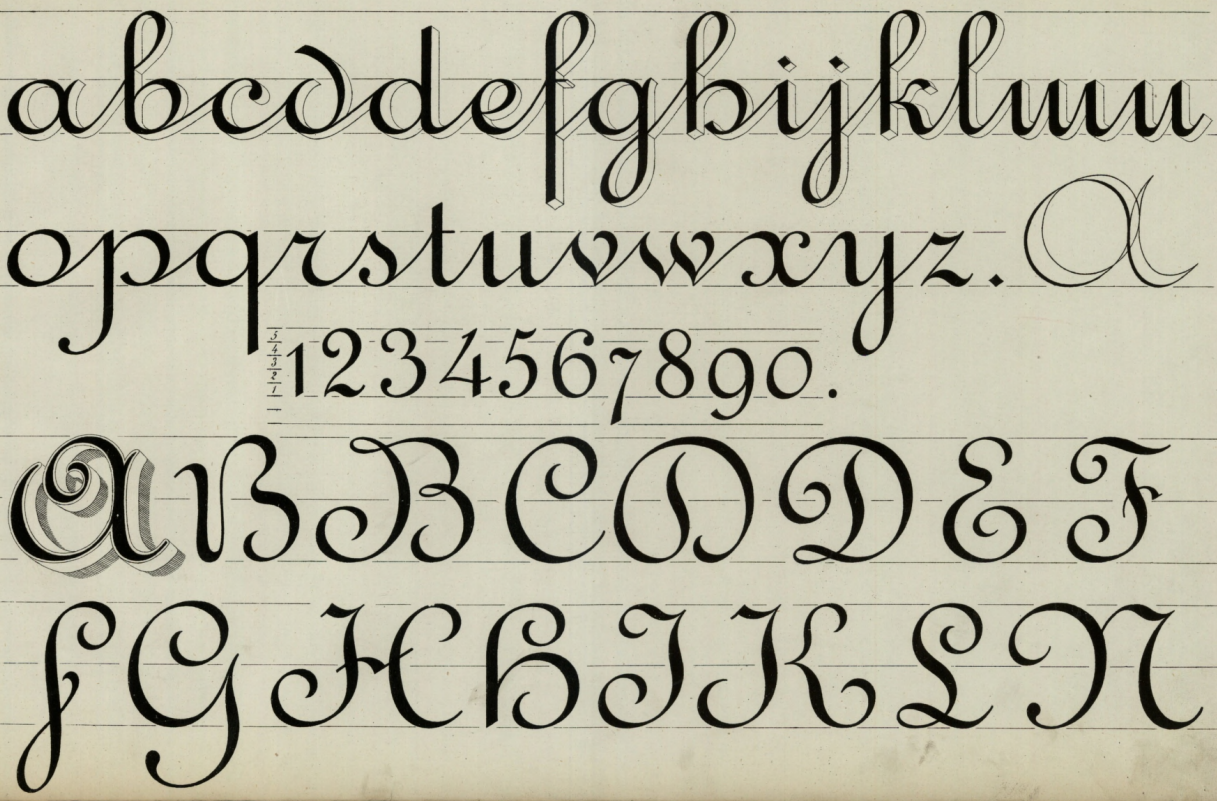
abcdefghijklmn
opqrstuvwxyz.
1234567890.
ABCDEF
GHIJKLM

M N O P Q R S
T U V W X Y Z
a b c d e f g h i j k l m n o p q
r s t u v w x y z. A B C D E F
G H I J K L M N O P Q R S T
T U V W X Y Z. 1 2 3 4 5 6 7 8 9 0.

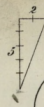

a b c d e f g h i j k l m n

o p q r s t u v w w x y z.

A A B C D E G H I J K L

M N Q P R S T U V W X

Y Z. a b c h k m s o v. a b c d e s m w k y v z.

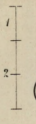

abcdéfghijklmno

pqrstuvwxyz 12345

ABCDEFGHIJKLM

NOPQRSTUVWXY

Zante. abcdefghjk mnoprstvx. 67890

ABGDEFHJKLMNOPRSTUVWXYZ.

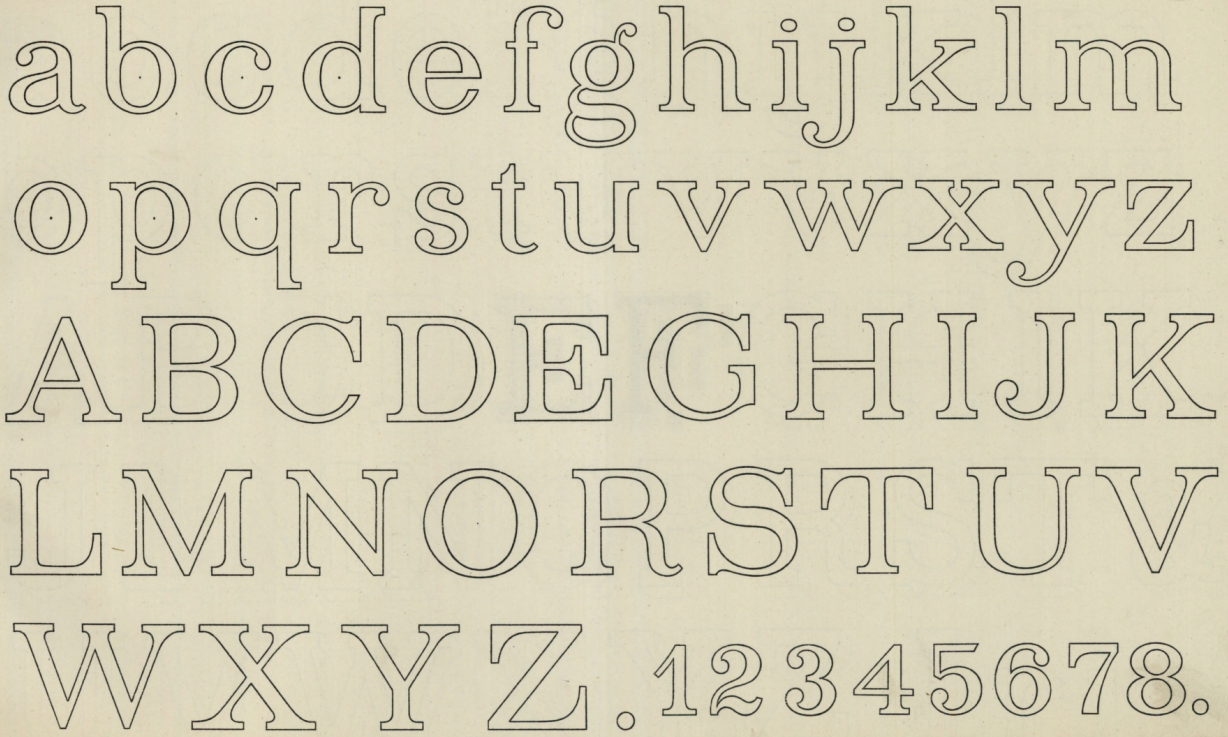
abcdefghijklm
opqrstuvwxyz
ABCDEGHIJK
LMNORSTUV
WXYZ.12345678.

abcdefghijklm
opqrstuvwxyz
ABCDEFGHIK
JLMNQPRST&
UVWXYZ Iris

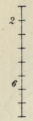

abcdefghchijklmnopqrstu

vwxyz.1223445677890.

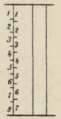

ABCDEFGHIJKLMNOPQ

RSTUVWXYZ.abcdefghjrs

ty.BCGJQRS.1234567890.

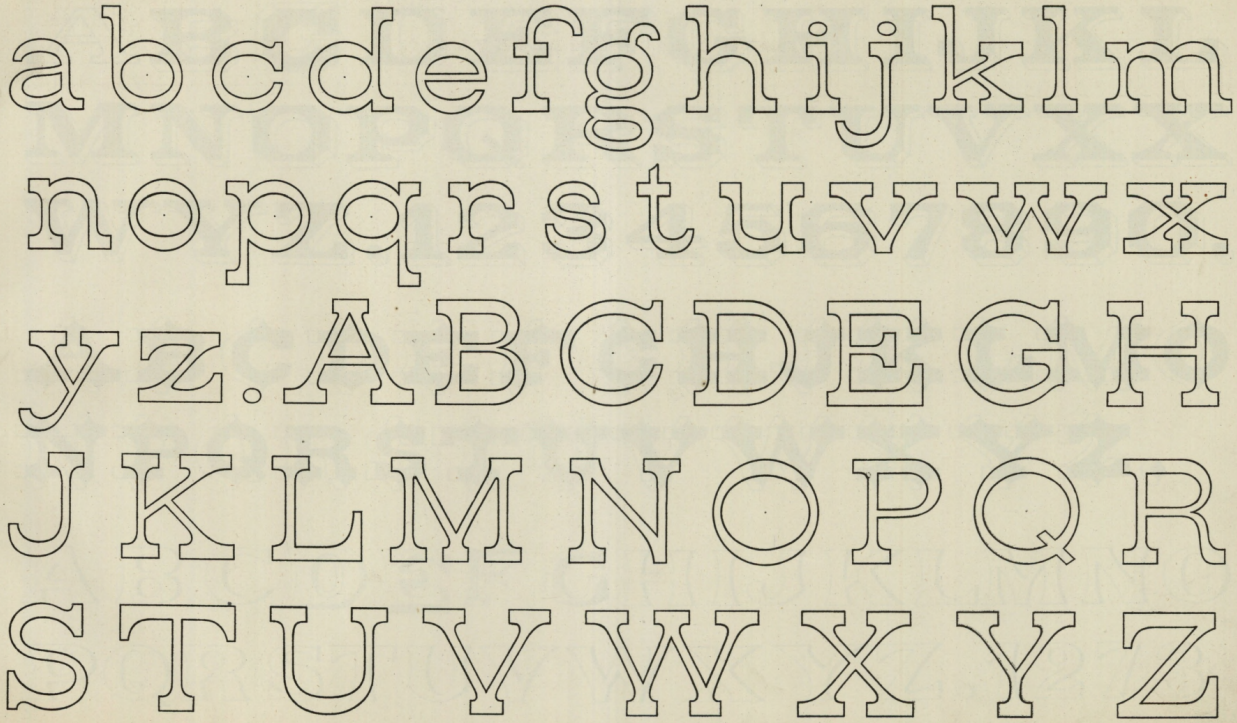
abcdefghijklm
nopqrstuvwx
yz.ABCDEGH
JKLMNOPQR
STUVWXYZ

ABCDEFGHIJKL
MNOPQRSTUVXX
WYZ.1234567890.
ABCDEFGHJKLMO
NPQRSTUVWXYZ.
ABCDEFGHIJKLMNO
PQRSTUVWXYZ.1273

abcdefghijklmn
opqrstuvwxyz.ä
ABCDEGHJKLM
NQPRSTUWXZ
abcdefhkmorstvz

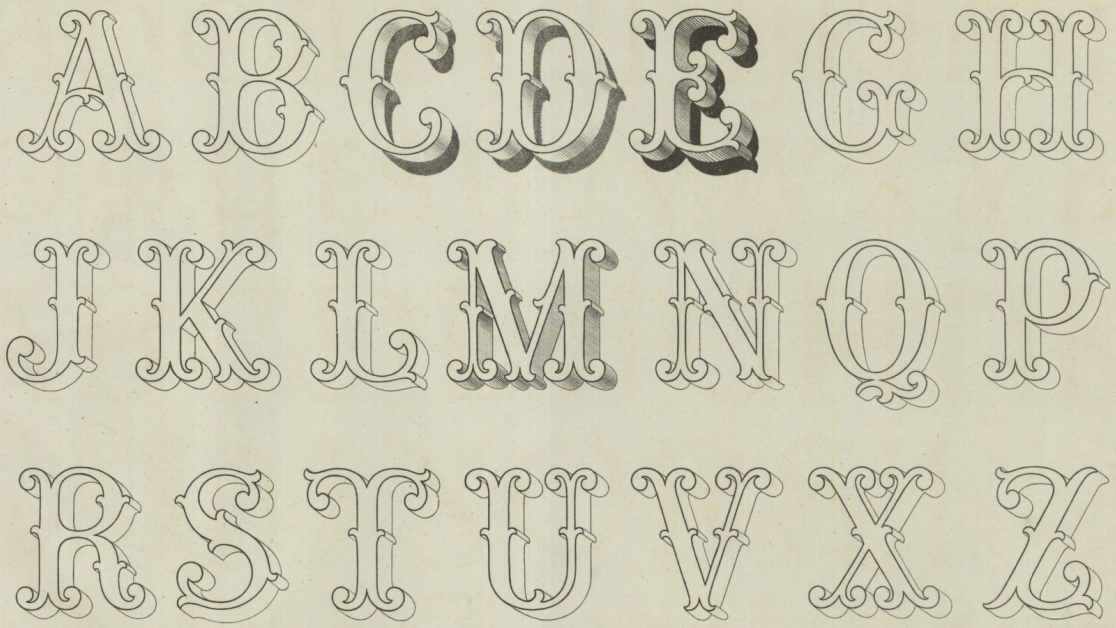
A B C D E G H
J K L M N Q P
R S T U V X Z

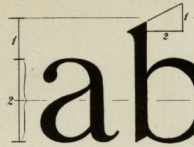

abcdefghijklmn
opqrstuvwxyz.

ABCDEFGHIJK
LMMNQRSTU.
VWXYZ

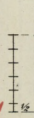

1234567890

A B C D E F G H I

J K L M N O P Q R

S T U V W X Y Z.

A B C D E F G H I J K L M M N O P

Q R S T U V W X Y Z. SPARTA.

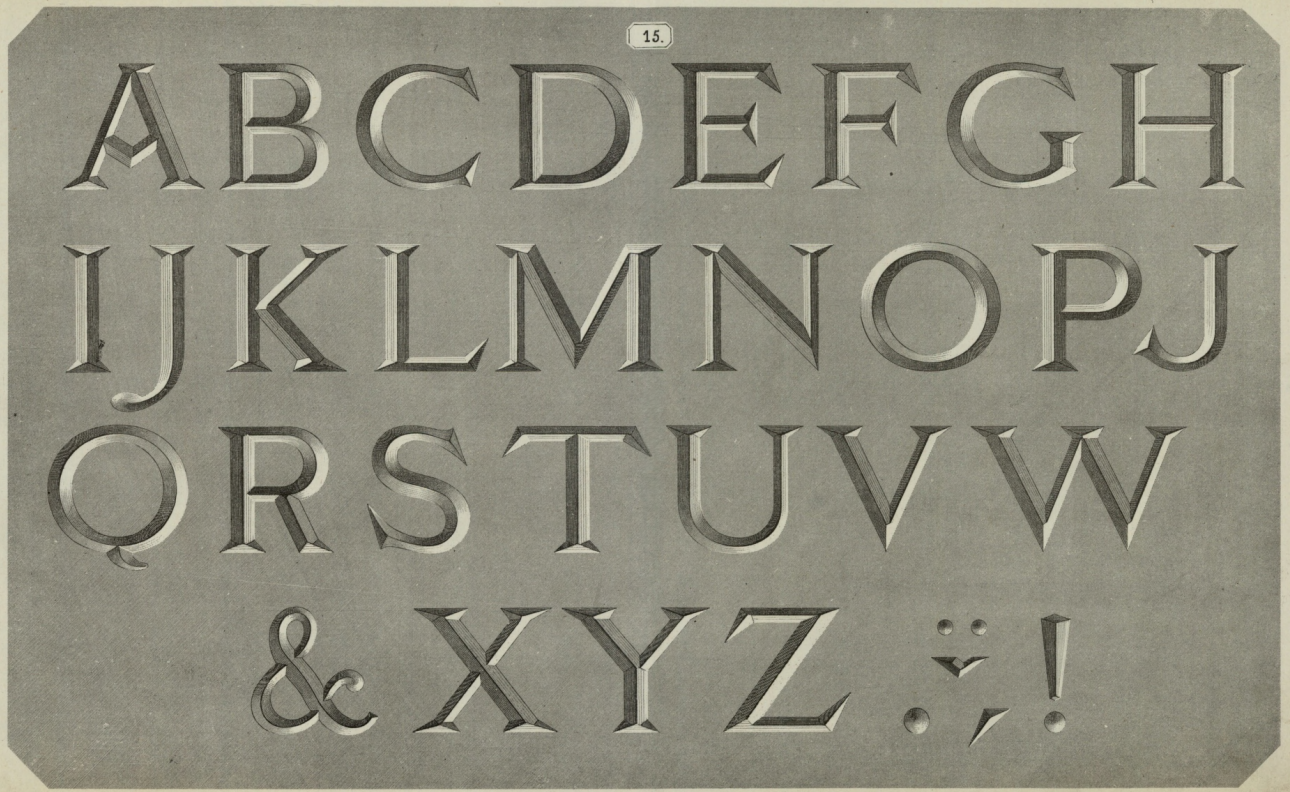
ABCDEFGH
IJKLMNOPJ
QRSTUVW
&XYZ.:;!

A B C D E H
G H I K L O
N O P Q R S
T U V W X Y Z

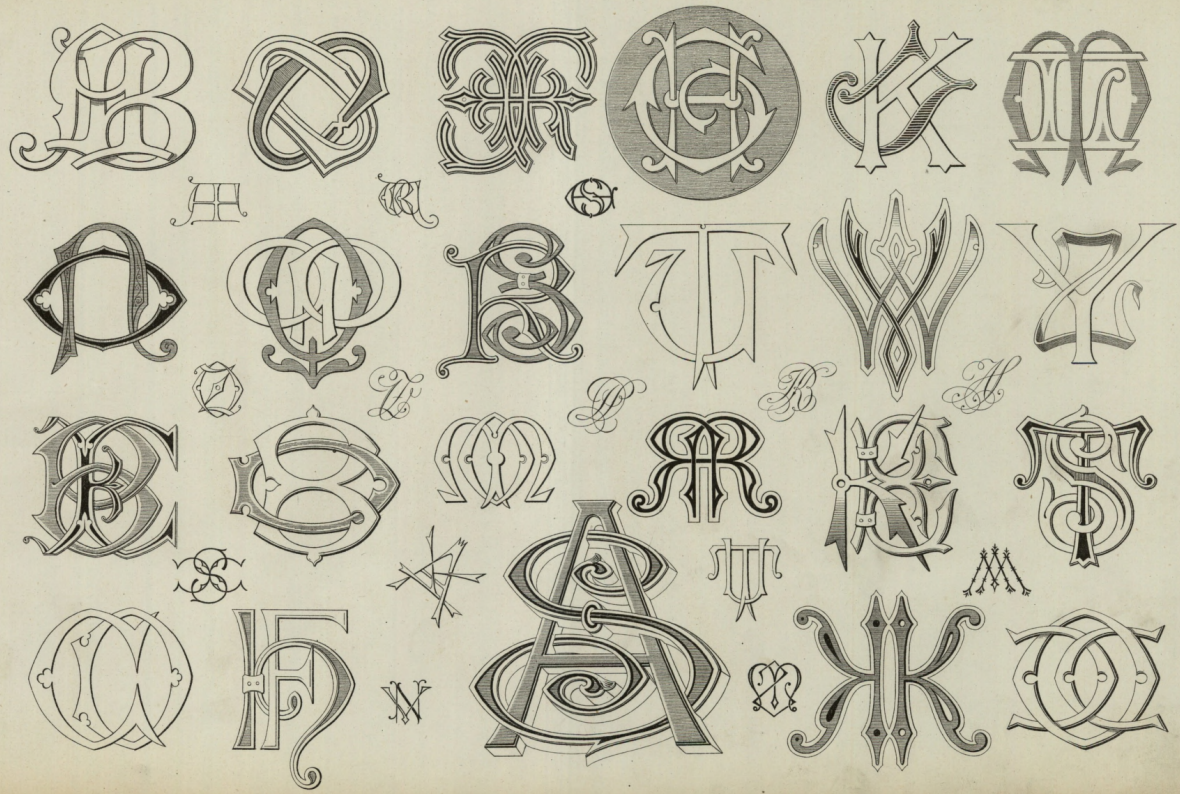

A B C D E F G H J
K L M N O P Q R S
T U V W X Y Z. A B
C D E F G H J K U M N
O P Q R S T U W X Y Z

abcdefghijklmnopqrſ
stuvwxyz.1234567890.,:
ABCDEFGHIJK
LMNOPQRSTU&
UVWXYZ.

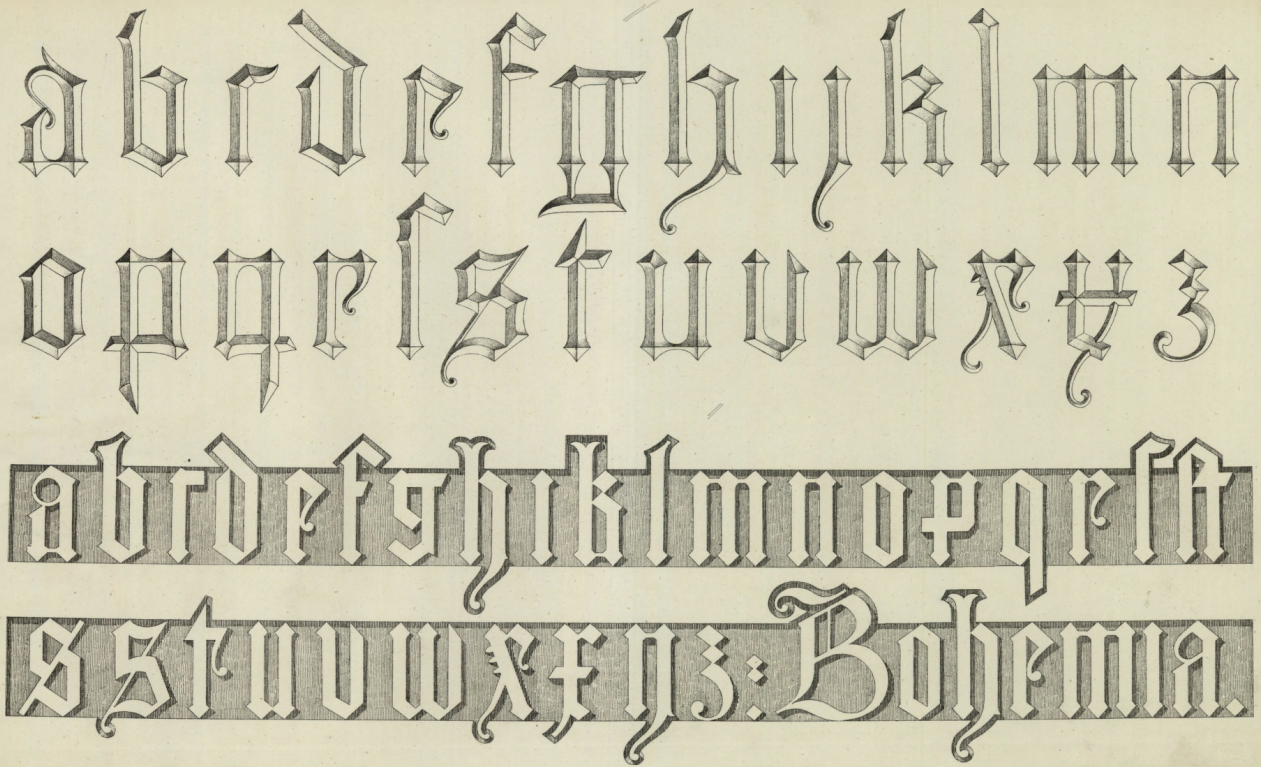
abrdefghijklmn
opqrſstuvwxyz
abrdefghiklmnopqrſs
sstuvwxyz: Bohemia.

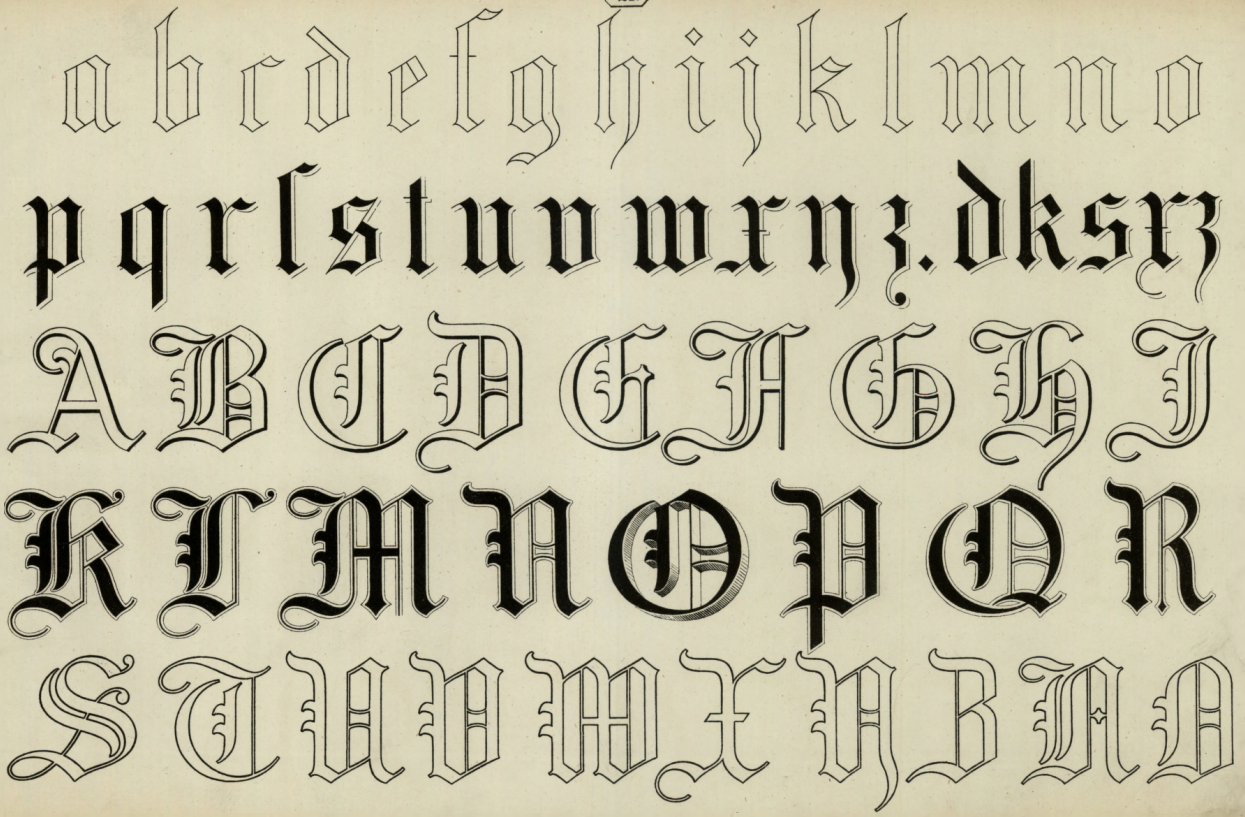
a b c d e f g h i j k l m n o
p q r ſ s t u v w x y z . d k ſ z
A B C D E F G H I
K L M N O P Q R
S T U V W X Y Z Ä Ö Ü

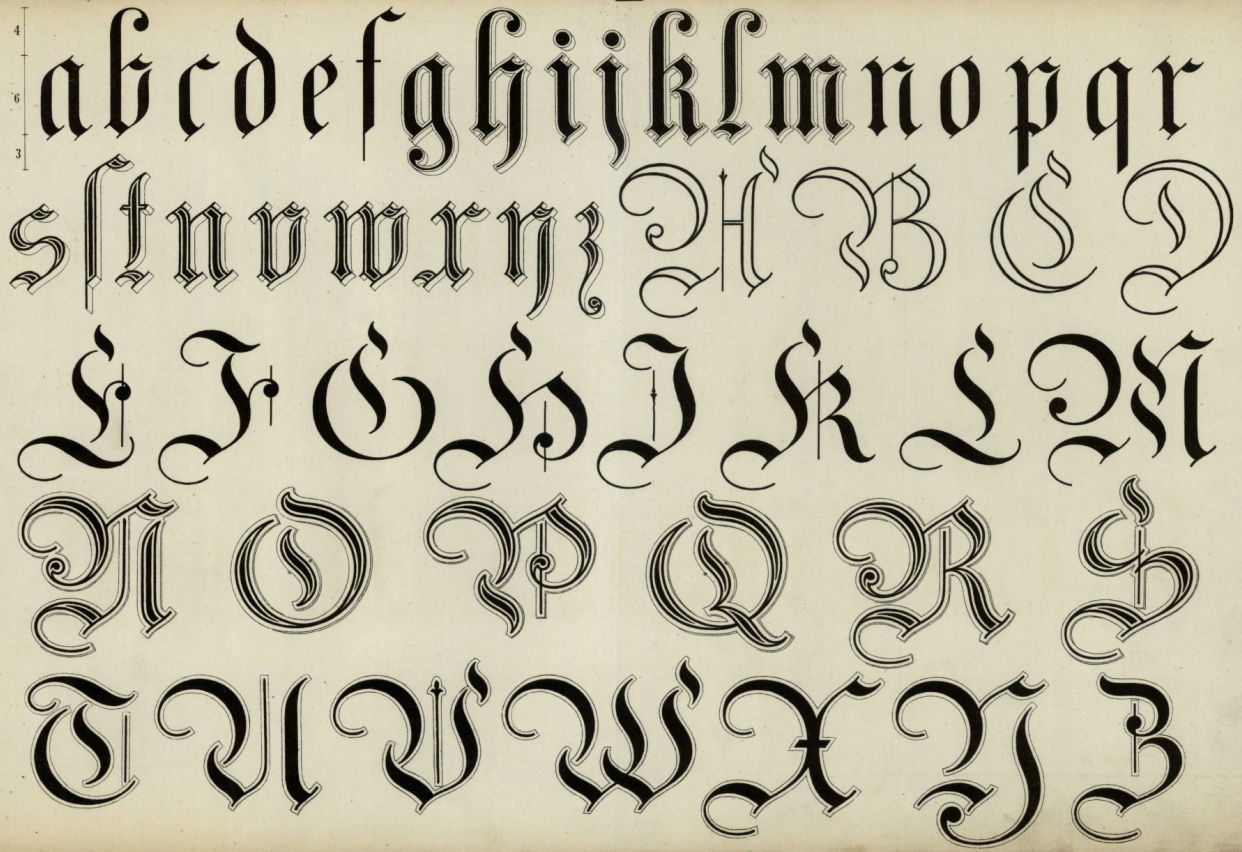
4
6
3
abcdefghijklmnopqr
sſtuvwxyz
ABCD
EFGHIJKLM
NOPQRS
TUVWXYZ

3
6

abcdefghijklmnopq

rsſtuvwxyz Windsbona

ABCDEFGH

IKKLMNOPQ

RSTUVWXYZ